

LA SAVONNIÈRE

RENOUVEAU DE LA SALLE DES FÊTES

PRÉSENTATION DU PROJET : réaménagement de l'ancienne salle des fêtes afin de mieux répondre aux besoins actuels et de mieux l'intégrer dans son environnement.

L'emploi du bois pour les façades (bardage) et pour le sol (platelage) est une volonté des architectes afin de créer une transition douce entre la ville et la nature (prairie au nord de la salle). Le bois n'est pas traité, il grisera avec le temps.

LOCALISATION : 36 rue de la Savonnière, 28230 Epernon.

MAÎTRISE D'OUVRAGE : Commune d'Epernon.

MAÎTRISE D'ŒUVRE : Architecture et Patrimoine Frédéric Tchepelev & Guillaume Trouvé, architectes
2 ter rue de la Croix Bonnard, 28000 Chartres.

SUPERFICIE : 635 m² de surface utile.

MONTANT DES TRAVAUX : | 143 368 euros T.T.C.

ENTREPRISES : Serco s.a. (28), Hugué Creiche (45), Belliard s.a. (53), Brachet frères s.a.r.l. (28), Batipose carrelage (28), Lizier peinture s.a.r.l. (28), Menage électricité (28), Bouclet Daniel s.a. (28), Atmosphère 37 (37).



Entrée de la salle des fêtes avant et après travaux

Rue de la Savonnière : une partie du bâtiment, au-dessus de l'ancien porche d'entrée, a été démolie pour rendre la salle des fêtes visible depuis la rue.

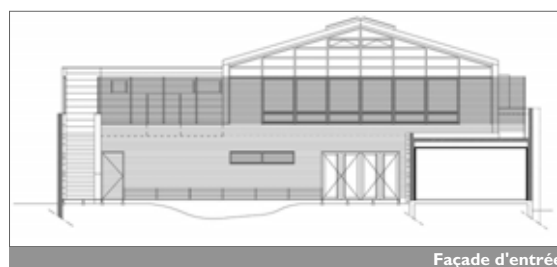

Façade d'entrée



Détail de la façade



Entrée



Façade d'entrée et jardin

- 1 Entrée
- 2 Jardin
- 3 Hall
- 4 Sanitaires
- 5 Office de réchauffage
- 6 Office de retour
- 7 Grande salle
- 8 Rangement
- 9 Vestiaires
- 10 Terrasse en bois
- 11 Tribune
- 12 Petite salle

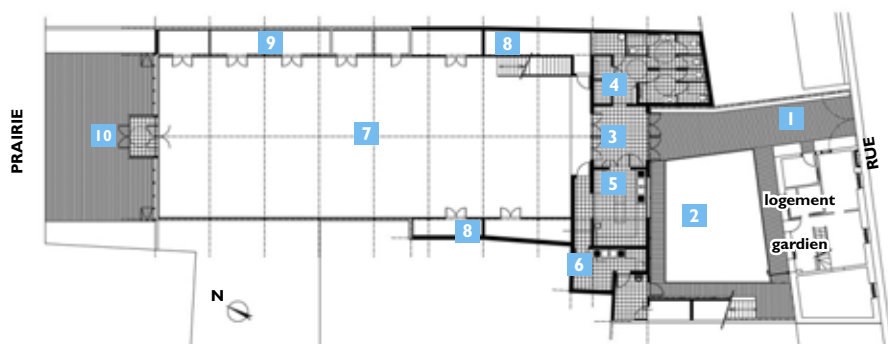

Plan du rez-de-chaussée



Façade sur la prairie (nord)

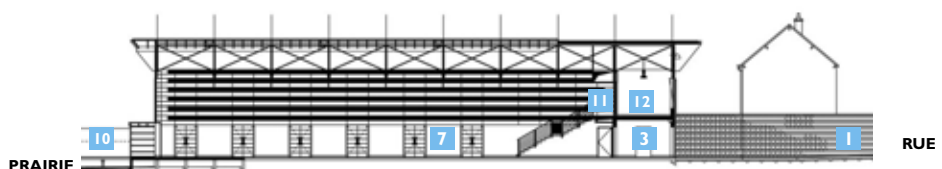

Coupe longitudinale



Grande salle



Entrée et tribune à l'étage

DIAGNOSTIC ET ÉTUDES : novembre 1998 à avril 2000.

RÉALISATION DES TRAVAUX : septembre 2000 - octobre 2001.



Vue aérienne de la salle des fêtes dans son environnement

Photo ville d'Espemnon

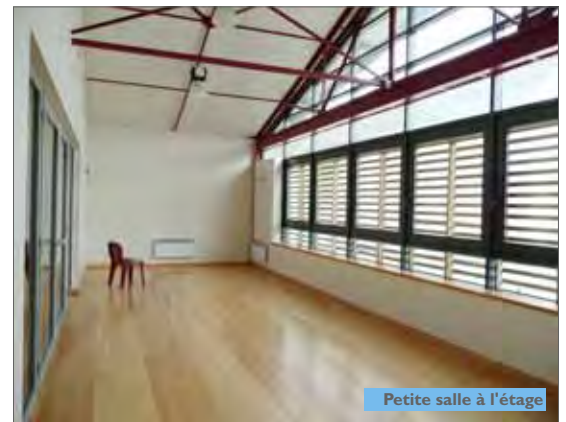

Petite salle à l'étage



Végétaux du jardin : érables japonais, bambous, nandinas

Création d'un jardin
en cœur d'îlot, à l'entrée de la salle des fêtes.
Jardin et circulations : 172 m².



Galets de 3 tailles différentes



Au sol : platelage bois en ipé - Façades : bardage bois en red cedar



Parement en pierres



Verrière en toiture éclairant la salle sur toute sa longueur

Photos F. Tch. pe lev